글로벌 최고 수준의 공공 액셀러레이터

경기창조경제혁신센터

기 관 현 황		
경기창조경제혁신센터	홈페이지	https://ccei.creativekorea.or.kr/gyeonggi/
	전문분야	초격차 산업분야 (AI·빅데이터,시스템반도체,로봇,미래모빌리티 등)
	문 의 처	031-8016-1102 (운영시간 : 9:00 ~ 18:00, 주말·공휴일 제외)
	소 재 지	경기도 성남시 분당구 대왕판교로645번길 12, 1F,5F

지 원 개 요	
주요역량	○ 창업도약패키지 지원사업 **4년 연속 최우수 주관기관 선정**(최우수 주관기관(S등급)) ○ **TIPS · 모태펀드 운영사**로 혁신 도약기 창업기업 **직접 투자 및 투자재원 확보** ○ **全주기 맞춤형 액셀러레이팅 프로그램** 운영 및 노하우를 보유한 전문인력 구성 ○ 대·중견기업의 오픈이노베이션과 글로벌 진출 지원을 통한 Fast Scale-Up 지원 ○ 우수사례 : **유니콘 1건, IPO 6건, M&A 18건, TIPS 34개사 선정, 24년 CES 13개사 수상**
도약기 창업프로그램 소개	○ 도약기 창업기업을 위한 **全주기 Customized 액셀러레이팅** 프로그램

No	구분	프로그램명	프로그램 소개
1	후속투자 유치	스타트업 815 IR	· 매월 유망 산업분야 주제로 창업기업과 투자사 IR 및 펀드매칭 / 투자연계 · IR 피칭 컨설팅 및 피칭덱 제작지원
2	글로벌시장 확대	글로벌 스타벤처	· CES, 에디슨어워드 등 혁신 챌린지 기회 부여 및 해외 오픈이노베이션 지원 등
3	ESG 경영전환	인증취득·조달시장 진출지원	· 메인비즈·이노비즈·ISO 등 인증 취득 및 나라장터, 벤처나라 등 조달시장 지원
4	분야별 전문가 네트워킹	In-depth Networking	· 대기업 및 분야별 전문가와의 BM 검증 및 전문가와의 네트워크 강화 지원
5	홍보·마케팅지원	언론홍보	· 국내 유명 언론사를 통한 홍보지원으로 기업 브랜드 인지도 제고 등 홍보지원

※상기 프로그램은 상황에 따라 변동될 수 있음

연계지원	
	○ **대·중견기업의 사업화 연계**를 통해 창업기업의 실증화(PoC)사업 지원 ○ **TIPS, Scale-up TIPS**의 후속 연계를 통해 기업의 직간접 투자유치 지원 ○ **글로벌 VC와의 협력으로 해외 현지 IR연계 및 로드쇼 등 글로벌 진출계기 마련** ○ 외부 투자 유치지원을 위한 투자자(VC)와의 **정기 Closed 투자 IR(스타트업 815)** 지원 ○ 내·외부 전문가 Pool을 활용하여 기업이 필요한 분야의 **상시 멘토링 시행 및 지원**

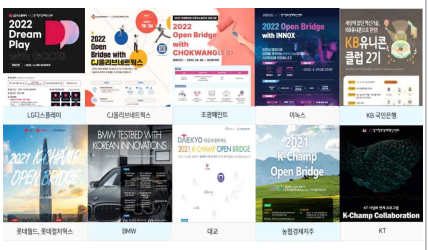

대·중견 오픈이노베이션

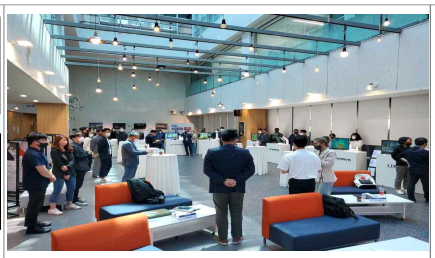

정기 Closed 투자 IR

글로벌 스타벤처 프로그램

"지속가능한 글로벌 혁신 창업기업 육성 전문기관"

경북대학교 테크노파크

기 관 현 황		
경북대학교 테크노파크 Kyungpook National University Technopark	홈페이지	http://www.knutp.org/
	전문분야	ICT(AI·빅데이터 등) 분야
	문 의 처	053-950-6095(운영시간 : 9:00 ~ 18:00, 주말·공휴일 제외)
	소 재 지	대구광역시 북구 대학로80 경북대학교 글로벌플라자 124호

지 원 개 요

주요역량

- ○ 창업도약패키지 지원사업 **8년 연속 선정**(총 **4회 최우수 주관기관(S등급)**)
- ○ 주관기관 투자재원 **10억원** 조성
- ○ 지속적인 졸업기업 후속 연계(대구시 스타기업, 팁스, 스케일업팁스, R&D 등)
- ○ 평균 **7년 이상** 창업지원 경력 보유 **전문인력 5명** 구성
- ○ 산학연 혁신허브 및 AI·ICT·창업 클러스트 조성, ICT 기반 창업기업 육성 플랫폼 구축
- ○ 우수사례 : 코스닥상장((주)수젠텍), M&A(미래첨단소재(주), 아기유니콘((주)쓰리아이, ㈜아스트로젠)

도약기 창업프로그램 소개

- ○ 도약기 창업기업의 스케일업을 위한 글로벌, 투자, 판로개척의 프로그램 8개

No	구분	프로그램명	프로그램 소개
1	후속투자 유치	K-스케일업 데이	IR 자료 작성, 컨설팅 등 창업기업의 투자역량강화 지원 및 IR개최
2	글로벌시장 확대	Open Global Road	해외 네트워크를 활용한 글로벌 시장 검증 및 비즈니스매칭 지원
3	BM 고도화	BM 고도화 컨설팅 및 비즈니스 매칭	DGB 대구은행과 연계하여 창업기업과 DGB계열사 및 중견기업 매칭,공동사업화 방안 모색
4	R&D 고도화	Tech up+	창업기업 R&D 후속 연계 지원
5	ESG 진단·컨설팅	ESG 임팩트 측정	ESG 인증 및 임팩트 측정 지원
6	창업문화 확산	대구경북 스타트업 페스티벌	대구경북 창업지원 유관기관과 협업하여 성장단계별 프로그램 지원
7	대기업 오픈이노베이션	오픈이노베이션 밋업데이	대기업 협업 프로그램 선정 기업의 공동사업화 전략 및 대기업 매칭 지원
8	멘톨이	패스파인딩 멘토링프로그램	창업기업 맞춤형 수요중심 멘토링 지원

연계지원

- ○ 기관 내 보육시설 입주 지원(보육센터, IT융합산업빌딩, 성장지원센터)
- ○ 기관 운영 타사업 연계 및 R&D 후속 연계 지원(재도전성공패키지 등)
- ○ 주관기관 자체 투자금 10억원 매칭
- ○ 4개 투자 컨소시엄 기관 협업관계 구축(인라이트벤처스(주) 등)

창업기업 입주 공간

ESG 측정 및 경영진단

K-스케일업 데이(IR, 네트워킹)

“글로벌 유니콘 기업 성장 파트너!”

(재)광주정보문화산업진흥원

기 관 현 황		
광주정보문화산업진흥원	홈페이지	https://www.gicon.or.kr
	전문분야	ICT 및 문화콘텐츠 분야 등
	문 의 처	062-610-9512/9516(운영시간 : 9:00 ~ 18:00, 주말·공휴일 제외)
	소 재 지	광주광역시 남구 송암로 60 광주CGI센터 진흥원동 3층

지 원 개 요	
주요역량	○ 창업도약패키지 지원사업 **8년 연속 운영(2017년~현재)** ○ 액셀러레이터 전문기관으로서 단계별 창업지원 인프라 마련으로 창업 성장의 주도적 역할 ○ 평균 3년 이상 창업지원 경력 보유 전문인력 구성 ○ 광주광역시 창업 성장 사다리 펀드 5천억원, 아시아문화중심도시 육성조합(펀드) 3호 결성(333억원, 2021.12.), 4호 결성(200억, 2022.9.) 연계 ○ 창업 유관기관(TIP, R&D 등), VC 등 18개 협력기관과의 협업체계 구축 ○ 우수사례 : 캠프파이어애니웍스(아기유니콘 선정, 투자유치 43억 달성), 인트플로우(삼성 C-LAB 아웃사이드 광주', G-유니콘 선정) 글로벌 OTT시장 진출 및 광주 애니메이션의 세계화로 ㈜몬스터스튜디오 '브레드 이발소 2' 넷플릭스 런칭과 동시에 한국 키즈(Kids)부문 1위, 북미 (Kids)부문 1위 기록
도약기 창업프로그램 소개	○ AI·ICT·문화콘텐츠 등 전분야 도약기 창업기업의 스케일업을 위한 창업프로그램 5개

No	프로그램명	프로그램 소개
1	퀀텀점프4.0 투자역량강화	- 창업기업들의 투자유치 역량 강화를 통한 민자유치 확대 및 기업의 성장 지원 - 투자 협력기관을 활용하여 1:1 투자상담 매칭으로 창업기업과 투자사 간의 네트워크 구축
2	퀀텀점프4.0 글로벌 엑셀러레이팅	- 참여기업 해외 파트너사 연결 및 판로개척 지원 - 해외진출 관련 비즈니스 상담 지원 및 해외 인증 지원, 해외 전시회 부스 참가 등
3	퀀텀점프4.0 비즈니스 커넥트	- 대기업 등 민간기업과 창업기업(스타트업) 간 상생 협력의 개방형 협력관계(파트너십) 구축
4	퀀텀점프4.0 ESG경영활성화	- ESG-ISO 및 지식재산권 출원·등록, 해외규격인증 획득 지원
5	퀀텀점프4.0 마케팅레벨업	- 기업들의 마케팅 역량 강화 프로그램으로 국내전시회 참가, 온라인(커머스, 소셜, 펀딩 등) 시장 진출 지원

연계지원	○ AI·ICT, 문화콘텐츠, 실감콘텐츠 분야 지원사업 연계 ○ 대기업 오픈이노베이션 사전밋업 및 행사 매칭 지원 등 ○ 투자진흥지구 기업지원센터 및 아시아문화중심도시 육성펀드를 활용한 투자유치 ○ 인공지능산업융합집적단지 및 AI데이터센터 보증, R&D 연계 지원 프로그램 운영

광주실감콘텐츠큐브(GCC)

산업은행 넥스트라운지 in광주

광주창업페스티벌

“경기서부권 최고의 혁신창업 지원 플랫폼”

부천산업진흥원

기 관 현 황		
bipa 부천산업진흥원	홈페이지	https://www.bizbc.or.kr
	전문분야	정보·통신, 전기·전자, 기계·소재
	문 의 처	032-716-6510~7(운영시간 : 9:00 ~ 18:00, 주말·공휴일 제외)
	소 재 지	**경기도 부천시 조마루로385번길 122, 2105호 그라운드21 운영 사무실**

지 원 개 요	
주요역량	○ ’16년~’24년 창업도약패키지 주관기관(**최근4년 최우수 3회**)), ’21년 벤처창업진흥 대통령 표창 - **509**개사 지원, 매출 6,612억/신규고용 2,430명/투자유치 952억원(**자체투자 163억원**) ○ 투자 단계별 협력 네트워크 보유(Seed~PreA AC 6개, 시리즈A~Pre IPO VC 6개) - 투자조합(3개 1,581억 규모) **LP 참여(60억)**, 공공(신용보증기금 등) 연계 역량 ○ 창업기업 중심의 안정적인 사업운영 **노하우, 코디네이팅, 지원 역량** ○ 우수사례 : 아기유니콘 4개사, 예비유니콘 2개사, 혁신아이콘 1개사 - ㈜엔클로니 : 비전검사, 투자유치 100억, 아기유니콘 / 토도웍스(주) : 전동휠체어 변환, 아기유니콘 - ㈜메디쿼터스 : 헬스&뷰티 브랜드 유통, 투자유치 320억, 매출 649억, 예비유니콘 - ㈜엑셀세라퓨틱스 : 중간엽 줄기세포 무혈청 배양배지, 투자유치 337억, 예비유니콘 - ㈜메이크스타 : K-POP 클라우드 펀딩, 투자유치 297억, 매출 240억, 혁신아이콘 - ㈜워시스왓 : 세탁서비스 ‘세탁특공대’, 투자유치 205억, 매출 132억 - ㈜온다 : 중소형 숙박업체 운영관리 솔루션, 투자유치 316억,, 아기유니콘 - ㈜꾸까 : 꽃배달&정기구독, 투자유치 170억, 매출 98억 - 스윗테크놀로지스 : 사내 협업 툴 ‘스윗’, 투자유치 390억 - ㈜옵토전자 : WLO Module Rear Guide Lamp, 매출 110억, 투자유치 30억, 아기유니콘
도약기 창업프로그램 소개	

구분	프로그램	내용
투자유치	IR+In-Depth 투자미팅	투자단계별 IR, 투자기관 검토 및 미팅 알선(수시)
글로벌진출	글로벌진출 엑셀러레이팅	목표시장 제품 적합성 검증(PMF), 진출 컨설팅
	글로벌 파트너 발굴/ 디지털마케팅	목표시장 DB 활용 파트너 매칭, 미팅 및 후속 지원 글로벌 마케팅 채널(눈, 크리에이터 등) 활용
스케일업	기술로드맵 수립	기술환경·제품·시장·특허 분석, 기술 확보전략 수립
	오픈이노베이션	시스템반도체, 바이오헬스 등 대·중견기업 협업지원
	맞춤형 멘토링	기업 맞춤형 전문가 멘토링 지원

연계지원	○ 대기업협업 프로그램 운영기관(SK 이노베이션) ○ 협력 컨소시엄 연계 스케일업 지원(투자, 글로벌 진출, 협업, 마케팅) ○ 졸업기업 지속 네트워킹 운영(졸업기업 후속투자 유치 연계 95억) ○ 공공 협력 네트워크(신용보증기금, 한국발명진흥회 등) 연계 지원

창업보육시설

시제품 제작지원 장비

경기 스타트업 플렉스

미래가치 창출의 중심 충청권 최고의 창업도약허브

서원대학교 산학협력단

기 관 현 황		
SEOWON UNIVERSITY 서원대학교 산학협력단	홈페이지	https://www.seowon.ac.kr/iac
	전문분야	바이오헬스(뷰티·푸드테크,헬스케어),ICT융복합(AI,반도체 등),서비스플랫폼
	문 의 처	043-299-8690~4 (운영시간 : 9:00 ~ 18:00, 주말·공휴일 제외)
	소 재 지	충청북도 청주시 흥덕구 무심서로 377-3(서원대학교 창의관3F)

지 원 개 요	
주요역량	○ 창업도약패키지 지원사업 **8년 연속 선정**('19년,'20년 최우수 주관기관(S등급)) ○ SK하이닉스 청년창업파크(SPARK) - **반도체, ESG 탄소저감** 창업육성 인프라 보유 ○ **바이오헬스(뷰티,푸드)**분야 연구·개발·제조 바이오원스탑 시스템 운영 ○ 평균 **3년 이상** 창업지원 경력 보유 **전문인력 5명 이상** 구성 ○ 우수사례 : IPO(코스닥,코넥스) **2개**, M&A **2개**, 아기유니콘 1**개**
도약기 창업프로그램 소개	○ 도약기 창업기업의 자금조달, 투자유치를 위한 기업가치 제고 프로그램 3개 - 컨소시엄 투자사 AC/VC 대상 투자네트워킹(정기IR) 및 LAVA 데모IR(글로벌) - 투자유치, 조달청 입점 등을 위한 기술신용평가, 기술전문가 매칭 멘토링 - 비즈니스모델 고도화를 위한 브랜드 정립 분석·설계 전문가 컨설팅 ○ 도약기 창업기업의 시장성 증대와 국내.외 판로개척 지원을 위한 프로그램 4개 운영 - 신한카드 소비데이터 기반 고객검증 서베이, 온.오프라인 바이어 매칭 수출상담회 - 화장품·식품류 시험인증&뷰티박람회 및 수출상담 지원

No	구분	프로그램명	프로그램 소개
1	후속투자 유치	투자네트워킹 'SSM'(씀)	정기연합IR(3회), 투자사 1:1매칭 멘토링, 글로벌 영문피칭 엑셀러레이팅 & LAVA IR
2	글로벌시장 확대	글로벌 비즈온	수출기본교육 및 온라인 바이어상담회, 무역사절단 파견을 통한 해외판로개척
3	판로.마케팅	바이오 스케일업	자가품질검사 및 1차 피부임상지원, 오송국제 뷰티박람회 전용관 부스 및 바이어상담 지원
4	고객검증.마케팅	빅데이터 서베이	신한카드 빅데이터 소비분석 기반 타겟추출, 타겟고객 대상 서베이 마케팅 지원
5	기술경쟁력	테크업 브릿지	IP빅데이터 기반 기술신용평가 및 우수기술인증, 기술전문가 매칭 멘토링
6	BM고도화	브랜드 파워업	브랜드 재설계를 통한 비즈니스모델 고도화 컨설팅 및 마케팅전략 워크숍

연계지원	○ 컨소시엄 투자사**(6개)** 투자검토 우선 추천, 산-학-지자체 R&D 매칭 연계 ○ 충북창업노마드포럼, 충북연합네트워킹, 충북창업페스티벌 IR, 협력기관 사업 우선검토 ○ 지자체 운영펀드(충북창업펀드, 4년간 1천억) 투자대상 우선 추천

창업교육 및 입주공간 조성(SPARK)

융복합지식산업센터 운영

통합IR 네트워킹

“울산지역 창업기업, 중소기업 및 사회적 경제 활성화 중추기관”

(재)울산경제일자리진흥원

기 관 현 황		
울산경제일자리진흥원 Ulsan Business Promotion Institution	홈페이지	https://www.ubpi.or.kr
	전문분야	에너지·자원, 기계·소재
	문 의 처	052-283-7151(운영시간 : 9:00 ~ 18:00, 주말·공휴일 제외)
	소 재 지	울산시 북구 산업로 915(연암동), 2층

지 원 개 요	
주요역량	○ 창업도약패키지 지원사업 **7년 연속 선정**('19,21,22년 우수 주관기관(A등급)) ○ 19~'22년 **30건 이상 창업지원사업 수행** ○ 평균 **7년 이상** 창업지원 경력 보유 **전문인력 3명** 구성 ○ 투자유치 및 전문가 멘토링, 수출협력 등 **11개 기관과의 협력체계** 구축 ○ 우수사례 : 코스닥상장 1개(㈜클리노믹스, 예비유니콘 1개(설로인(주))
도약기 창업프로그램 소개	○ 미래 신산업 분야 도약기 창업기업의 스케일 업을 위한 특화프로그램 지원

No	구분	프로그램명	프로그램 소개
1	후속투자 유치	투자 Scale-UP 프로그램	· 도약기업의 투자유치 전략 수립 및 투자 역량 강화 · 투자 교육, IR 컨설팅, IR 피치덱, IR 모의 데모데이
2	글로벌시장 확대	글로벌 도약 프로그램	· 창업기업의 글로벌 도약을 위한 프로그램 · 무역사절단, 바이어 상담회, 수출 역량강화 교육
3	경영지원	맞춤형 성장전략 프로그램	· 기업진단을 통한 BM 고도화 지원 · 지원프로그램 : 피보팅(pivoting), R&D 역량강화, IP전략 수립
4	ESG 경영전환	ESG 전환지원 프로그램	· ESG 경영 인식 확산 및 지속가능경영 실천 지원 · ESG 전문교육, 컨설팅, 인증 등 지원
5	마케팅지원	판로개척 지원 프로그램	· 맞춤형 마케팅 지원을 통한 판로개척 · 전시회참가 및 홍보물 제작 지원

연계지원	○ 기관 내 자체 구매상담회 '대·중소기업 구매상담회' 우선 지원 ○ 기관 내 자체 글로벌 구매상담회 'ULSAN EXPORT PLAZA' 우선 지원 ○ 기관 내 자체 조달 판로 활성화 사업 '공공조달 활성화 지원사업' 우선 지원 ○ 지역 내 창업지원기관 행사인 '울산 스타트업 페스타' 우선 지원

울산벤처빌딩

창업도약패키지 지원센터

스타트업 페스타 스케일업 데모데이

"중소기업의 기술혁신과 성장지원 플랫폼"

인천테크노파크

기 관 현 황		
ITP 인천테크노파크 Incheon Technopark	홈페이지	https://www.itp.or.kr
	전문분야	정보통신·SW, 바이오헬스, 실감형콘텐츠
	문 의 처	032-858-6591~4 (운영시간 : 9:00 ~ 18:00, 주말·공휴일 제외)
	소 재 지	인천광역시 연수구 컨벤시아대로204, 인천스타트업파크 인스타3 3층

지 원 개 요

기 관 주요역량

○ **창업도약패키지 지원사업 10년 연속 선정**('20년 최우수 주관기관(S등급))

○ 중소벤처기업부 기관평가 **5년 연속 최우수등급(S등급)** ('19년 ~ '23년)

○ 평균 5년 이상 창업지원 경력 보유 전문인력 5명 구성

○ **인천테크노파크가 직접LP(출자자)로 참여한 자체 정책펀드 운영(성장펀드 3호)**

○ 480명의 기술지원 전문위원 POOL 및 8개 VC기관 등 14개 기관과의 협력체계 구축

○ 우수사례 : 아기유니콘 1개사(위킵), 코스닥 상장 2개사(보로노이, 시큐레터)
아기유니콘 참여기업 2개사(모어댄, 마블러스), 예비유니콘 참여기업 2개사(바람인터내셔날, 아젠컴)

도약기 창업프로그램 소개

○ 도약기 창업기업의 스케일업을 위한 창업 프로그램 8개 운영

No	구분	프로그램명	프로그램 소개
1	투자	투자 어트랙트	주관기관의 펀드 및 VC를 연계하여 투자유치 지원 (투자전략수립, IR자료제작, 투자상담회, IR 개최 등)
2	글로벌진출	글로벌 마케팅	해외 시장조사 지원(시장환경, 바이어 등)
3		글로벌 IP	글로벌 시장 진출을 위한 해외특허 취득 (출원·등록) 지원 (PCT, 개별국가 등)
4	실증	실증 커넥트	창업기업의 needs에 부합한 대·중견· 상장기업의 실증자원 지원 (인프라, 판로, 인력 등)
5	경영	ESG 경영	ESG 수준진단 평가 및 ISO인증 컨설팅 지원
6		AI 컨버전스	AI를 도입한 BM 고도화 컨설팅 지원
7	마케팅	브랜드 서포트	기업 브랜드 및 제품관련 SNS 등 온라인홍보 지원
8	네트워킹	도약 브릿지	창업기업간 네트워킹 교류 및 성과공유

연계지원

○ 인천테크노파크 분야별 지원사업('24년 2,400억원 규모) 매칭 및 연계 지원
- 경영지원(자금/입지/인력/기획), 기술지원(도입/개발/인증), 사업화(시제품/실증/디자인), 판로(마케팅/수출) 등 기업별 수요조사를 통한 매칭 추진

○ 자체 운영 펀드 '성장펀드3호' 투자대상 우선 추천
* 2024년 연내 펀드 2개 추가조성 예정(300억 내외)

완결형 창업생태계 구축과 도약기업의 혁신성장 지원을 위한 "With Stone Box"

포항공과대학교 산학협력단(인공지능연구원)

기 관 현 황		
PIAI 인공지능연구원 POSTECH Institute of Artificial Intelligence	홈페이지	http://pirl.postech.ac.kr/
	전문분야	①정보·통신 ②전기·전자 ③바이오·의료·생명
	문 의 처	054-279-5621~5624 (운영시간 : 9:00 ~ 18:00, 주말·공휴일 제외)
	소 재 지	(경북 포항) 경북 포항시 남구 청암로77(POSTECH인공지능연구원)

지 원 개 요	
주요역량	○ **(집중발굴분야)** 인공지능(AI)/ICT/IoT/빅데이터 등 ○ **(투자재원)** '24년도 투자재원 20억원(포스코기술투자, 스마일게이트인베스트먼트, 포스텍홀딩스) ○ **(핵심역량)** - **우수한 창업 교육 프로그램** : 산업계 다양한 수요를 반영한 수준별 맞춤형 교육 프로그램 운영 - **스타기업 육성 경험** : 코스닥 상장사 제넥신, 카페24 등 대표 기업 배출 및 재학생 창업기업 다수 육성 - **산/학/연/관 협력체계** : 지자체, 산업계의 연계와 협력에 기반, 대규모 재정투자를 통한 기술창업 인프라 구축 ○ **(주요성과)** 포항공과대학교 산학협력단 창업지원성과(`18~`20년) - 창업지원 사업성과 : 130개사 대상 총89.9억원 지원 - 창업기업 지원성과 : 지원기업수 : 89개사, 매출액 : 462.4억원, 고용인원 : 655명, 투자금 : 562.6억원 - 창업기업 투자실적 : 총 투자금 : 145억원(직접투자), 평균 투자금 : 2억원, 지원기업 수 : 51개사 ○ **(네트워크)** 지역 내 대학, 연구기관, 창업 및 기업지원기관 네트워크 구축 - 포항R&BD기관협의회(대학, 연구기관, 기업지원기관 등 20개 기관)/㈜포스코기술투자 등 10개 협력 네트워크 구축
도약기 창업프로그램 소개	○ 도약기 창업기업의 혁신성장 지원을 위한 창업프로그램 7개 운영 ○ **With STONE BOX** : 견고한 디딤돌을 기반으로 창업기업의 혁신성장과 재도약을 지원하는 종합 플랫폼

No	구분	프로그램명	프로그램 소개
1	후속투자 유치	글로컬 EXIT전략 네트워킹 프로그램	- 창업도약기업의 출구전략을 위한 M&A, 투자유치, IPO상장지원 컨설팅 프로그램
2	글로벌시장 확대	글로컬 시험인증 협력 지원 프로그램	- 창업도약기업의 국내외 시장진출을 위한 제품 및 서비스 시험인증지원 프로그램
3		월드클래스 성장 및 해외진출 프로그램	- 해외진출을 희망하는 창업기업의 글로벌 수출인증, 플랫폼 입점, 지원과 해외진출 CEO초청 강연 프로그램
4	개방형 오픈 이노베이션	기술/경영가치 고도화 성장 프로그램	- 창업기업의 기술사업화 경쟁력 강화를 위한 R&D 연계지원과 MIS역량강화 프로그램
5		ESG/CV경쟁우위 확보 프로그램	- 창업도약기업의 ESG경영진단과 CV(기업가치)진단 컨설팅 지원 프로그램
6		기업수요 맞춤형 연구장비 활용 매칭 프로그램	- 창업도약기업의 기술경쟁력 강화를 위한 수요 맞춤형 연구장비를 매칭하여 지원하는 프로그램
7		대구·경북 스타트업 페스티발	- 대구/경북 지역 내 창업기업의 투자 촉진, 판로개척, 창업문화 확산

연계지원	
	○ BM고도화 및 글로컬 판로확보 지원과 후속 투자 자금 조달 ○ 창업기업 후속 R&D 기획 및 수주 연계와 기술사업화 후속 지원 ○ 지역 펀드 및 투자전문가 매칭 지원

인공지능연구원

체인지업그라운드

창업기업 NETWORKing-DAY

글로벌 기술사업화 전문기관
"From Local Incubator To Global Accelerator!"

한국기술벤처재단

기 관 현 황		
KTV 한국기술벤처재단 Korea Techno-Venture Foundation	홈페이지	https://www.ktvf.or.kr
	전문분야	딥테크, 금융, 건설, 초격차, 차세대반도체, 첨단소재, 에너지·환경, 바이오·의료 등 분야
	문 의 처	02-958-6607, 6689 (운영시간 : 09:00 ~ 18:00, 주말·공휴일 제외)
	소 재 지	서울특별시 성북구 화랑로14길5 한국과학기술연구원 H-2동

지 원 개 요	
주요역량	○ 창업도약패키지 지원사업 9년 연속 선정('19년 최우수 주관기관(S등급)) ○ 7년 이상 창업지원 경력 보유 전문인력 5명 구성 ○ (네트워크) 일본·중국 등 글로벌 지원 네트워크를 구축하여 해외 진출 기회 제공 100여명 전문 멘토 보유, 국내·외 창업교육 실시, 인큐베이터, 컨설팅, 벤처캐피탈 등 40개 국내 협력기관 네트워크를 보유 ○ (창업보육) 전주기적 지원(Pre-BI(예비창업), BI(창업~3년), Post-BI(3~7년), Investment, EXIT, Re-Startup 등 창업생태계 전반의 지원경험 보유) ○ (글로벌) 글로벌 기술사업화 지원사업 운영 : 디지털 경기비즈니스센터(일본), 해외지사화사업, 수출바우처사업 등과 연계한 해외시장 진출 지원 ○ 우수사례 : 아기유니콘 2개(㈜모비데이즈, ㈜휴마스터) 상장기업 2개(㈜모비데이즈, ㈜신테카바이오) 등
도약기 창업프로그램 소개	○ 도약기 창업기업의 스케일업을 위한 창업프로그램 6개 운영

No	구분	프로그램명	프로그램 소개
1	후속투자 유치	투자유치 지원 프로그램	투자기관으로부터의 투자유치 및 사업화 자금을 조달할 수 있는 역량 강화 기회 제공
2	글로벌시장 확대	ILS 참가 지원 프로그램	전세계 500여개의 스타트업, 벤처캐피탈, 일본 대기업 약 130개사 등과의 오픈이노베이션의 기회 제공
3	멘토링	멘토링 지원 프로그램	도약기 창업기업에게 분야별 전문가를 활용하여, 창업 활동에 필요한 멘토링을 제공
4	홍보	온라인 홍보 지원 프로그램	기업별 홍보 기사를 작성하고 이를 활용한 다양한 채널 홍보 및 마케팅 지원 제공
5	홍보	홍보 방송 제작 지원 프로그램	기업별 홍보 방송 제작을 지원하고 이를 활용한 다양한 채널 홍보 및 마케팅 지원 제공
6	네트워킹	창업기업 만남의 장 참가 지원 프로그램	서울지역 창업기업 간 네트워크 구축의 기회 제공 및 협업을 통한 사업 활성화 도모

연계지원	○ '24년 11억원 투자재원 조성을 통해 당해연도 창업기업 직접투자 가능 ○ 창업보육 공간 지원 ○ 글로벌 기술사업화 지원 : 디지털 경기비즈니스센터(일본), 해외지사화사업, 수출바우처사업 등과 연계한 해외시장 진출 지원 ○ 건국대학교 창업지원단, 고려대학교 창업지원단, 서강대학교 창업지원단, 연세대학교 창업지원단, 한양대학교 창업지원단 등 5개 창업 지원기관과 협업 네트워크 구축

창업보육공간

장비 지원

(창업기업 만남의 장) 네트워킹

"국민 건강과 보건산업 혁신을 선도하는 글로벌 리더"

한국보건산업진흥원

기 관 현 황		
KHIDI 한국보건산업진흥원	홈페이지	https://www.khidi.or.kr
	전문분야	바이오·의료·생명, 인공지능, 빅데이터
	문 의 처	02-2095-1743, 1731 (운영시간 : 9:00 ~ 18:00, 주말·공휴일 제외)
	소 재 지	서울특별시 중구 칠패로 36, 연세봉래빌딩 3층 보건산업혁신창업센터

지 원 개 요

주요역량

- ○ 창업도약패키지 지원사업 **4차 연속 주관기관 선정**
- ○ **보건산업 특화 창업지원 인프라** 구축(K-바이오헬스 전략센터)
- ○ 글로벌 진출지원을 위한 **해외 지사 운영(미국, 중국, UAE, 카자흐스탄)**
- ○ 연구중심병원 및 개방형실험실 병원 연계를 통한 **임상의와의 네트워크 구축**
- ○ 우수성과: 창업도약패키지지원사업 수혜기업 **코스닥 상장(9개사)**

도약기 창업프로그램 소개

○ 보건산업 분야 도약기 창업기업의 스케일업을 위한 창업프로그램 5개

No	구분	프로그램명	프로그램 소개
1	후속투자 유치	투자유치 스케일업	- 월별 '투자자 만남의 날'개최를 통해, 기업의 투자역량진단 및 투자네트워크 확대 제공 - IR 피칭 기회 제공 및 의료인(MD) 현장 자문 지원
2	글로벌시장 확대	글로벌 시장검증	- 해외 목표 시장을 대상으로, 진출 가능성 검증 및 글로벌 잠재 고객발굴, 마케팅 전략 제공
3		글로벌 진출 역량강화	- 글로벌 진출 역량 강화 교육 - 해외투자유치 지원 및 스타트업 해외 전시회 참여 지원
4	사업화 지원	전주기 사업화 지원	- 도약기 맞춤형 경영(자금, 노무, 경영 기획 등) 컨설팅 지원 - 특허전략 컨설팅(IP-R&D) 지원
5	네트워킹 지원	임상의 네트워크 확대	- 대학병원과의 연계를 통한 임상의 컨설팅 지원 - 산·학·연·병 네트워크 확대를 위한 기회 제공

연계지원

- ○ 보건산업혁신창업센터 오픈형 보육공간 및 심층 멘토링 무상 지원
- ○ 기술등급평가 지원대상 우선 검토 진행
- ○ 기관 내 자체 '특허전략 및 인허가 컨설팅 지원사업' 기업 선정 평가 시 가산점 제공
- ○ 기관 내 자체 '투자유치 중개 지원사업' 연계 추천

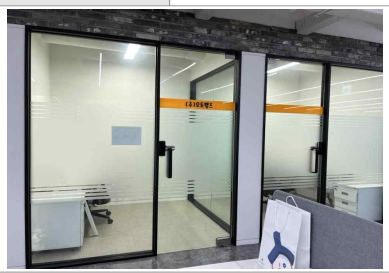

보건산업혁신창업센터 보육공간

해외 지사 연계 지원

임상의 네트워킹 지원

글로벌 기술혁신 창업기업의 액셀러레이터

한국수자원공사(K-water)

기 관 현 황		
K water	홈페이지	https://www.kwater.or.kr/wis
	전문분야	정보·통신, 기계·소재, 에너지·자원
	문 의 처	042-629-5368, 5385~5389
	소 재 지	대전광역시 대덕구 신탄진로 200, 상생관 2층

지 원 개 요

주요역량

- ○ **창업도약패키지 지원사업 5년 연속 선정**('21, '22 우수 주관기관)
- ○ 스타트업 → 중소기업 → 글로벌 혁신기업으로 '**K-water형 성장 사다리 구축**'
- ○ **지역 소재 혁신기업 및 물산업 투자 및 육성**으로 자생적인 지역 혁신기업 생태계 형성 기반 마련
- ○ **국가 K-테스트베드 운영 총괄기관**으로 참여기관 64개 민간·공공기관의 인프라 관리 및 제공, 전문인력을 매칭 등을 통한 혁신기술 시범적용 등 **실증지원**
- ○ **K-water의 글로벌 네크워크**를 활용한 **글로벌 사업 진출방안** 및 **사업화 전략 수립 지원**

도약기 창업프로그램 소개

○ **K-water 인프라 활용**, 전분야 도약기 창업기업의 스케일업을 위한 **6개 특화 프로그램 운영**

No	구분	프로그램명	프로그램 소개
1	후속 투자유치	K-water 펀드링크 프로그램	· 펀드링크 프로그램 참여를 통한 투자유치 지원 · 투자기관 네트워킹, 1:1 투자 상담, IR 데모데이개최 등
2	글로벌시장 확대	K-water 해외시장개척	· 글로벌 시장진출을 위한 판로개척 지원 · 국제전시회(WETEX, CES 등) 공동참여
3	ESG 경영 지원	ESG경영 역량강화	· ESG경영 관련 국제인증 및 기업인증 획득 지원 · 인증취득을 위한 컨설팅 지원
4	홍보(마케팅) 지원	마케팅 스케일업	· 맞춤형 마케팅 지원을 통해 기업가치 상승 및 지속적 매출력 제고
5	실증지원	K-water 연계 및 R&D 역량강화	· K-water 인프라를 활용한 실증지원과 판로개척 및 R&D 역량강화
6	전문가 활용	경영 전반 애로 해결	· 경영 전반 애로사항에 대한 맞춤형 진단 및 컨설팅 지원

연계지원

- ○ K-water에서 조성한 지역소재 혁신기업 투자·육성 및 펀드 연계를 통한 투자유치 지원
- ○ K-water 자체 스타트업 육성 프로그램인 '**협력 스타트업**' 지원제도 연계(서류평가 면제)를 통한 **K-water 전문가 멘토링**, **국내·외 판로개척**, 전시회 참여 등 **후속지원 실시**
- ○ **K-water 테스트베드** 신청시 제안서 작성 및 **패스트트랙 지원**(서류평가, 발표평가 면제)

물산업 혁신창업대전

IR 데모데이

CES 2024

글로벌 혁신 스타트업 육성 메카

(재)한국탄소산업진흥원

기 관 현 황		
kcarbon 한국탄소산업진흥원 Korea Carbon Industry Promotion Agency	홈페이지	https://www.kcarbon.or.kr/
	전문분야	기계소재, 전기전자, 에너지자원
	문 의 처	063-219-3674~8(운영시간 : 9:00 ~ 18:00, 주말·공휴일 제외)
	소 재 지	전주시 덕진구 원만성로 106, 2층 기업활성화실 창업도약팀

지 원 개 요	
주요역량	○ 창업도약패키지 지원사업 8년 연속 선정 ○ (투자지원) 창업도약패키지 전용 투자재원(10억원) 운영, 외부 협력투자기관 연계한 매칭, 비공개 1:1 투자상담, IR컨설팅 지원, TIPS운영사를 통한 후속 연계지원 등 ○ (장비 및 인프라)성형장비 및 시험평가(KORAS 국제공인시험기관) 427여개 보유(창업기업 50% 할인 지원), 기관 지적재산권 450여개, 국내외 800여개 기업기관 협력체계 구축 ○ (전담인력)평균 5년 이상 창업지원 경력 보유 전문인력 전원 구성
도약기 창업프로그램 소개	**도약기 창업프로그램 작성** ○ 도약기 창업기업의 스케일업을 위한 투자, 판로개척, 글로벌진출 등 프로그램 6개 - 주관기관의 인프라 및 협력 네트워크를 활용한 기업 중심형 지원프로그램 운영

No	구분	프로그램명	프로그램 소개
1	후속투자 유치	투자유치 Fast Track	투자유치 역량강화 지원, 투자기관 매칭->컨설팅->데모데이->투자연계
2	글로벌시장 확대	글로벌 판로개척	유럽최대 가전박람회 독일 IFA 전시회 지원
3	ESG 경영전환	ESG 경영개선	ESG 진단을 통한 기업경영개선
4	오픈이노베이션	스타트업 쇼케이스	중견·대기업 매칭을 통한 신사업추진 및 판로개척 지원
5	인프라활용	카본시제품제작	탄소소재 활용한 제품고도화 및 시제품제작 지원
6	네트워킹	스타트업패키지위크	권역 내 예비·초기·도약 등 중기부 지원사업 참여기업 간 네트워킹 지원

연계지원	○ 기관 자체 실증사업, 해외수출지원, 인력양성, 장비이용료 지원 바우처사업 등 선정기업 후속지원 ○ 유관기관 연계 박람회 참가 지원, 오픈이노베이션 지원 등 ○ 협력투자사 펀드를 통한 창업도약선정기업 투자대상 우선 추천 및 비공개 IR 연계지원 ○ 후속 투자유치를 위한 TIPS운영 투자기관 추천

창업기업 보육공간

탄소시제품 제작지원

스타트업 쇼케이스